

- LEGENDE**
Netzwerktechnik
- ↳ Anschlussdose 2 fach cat6
 - ↳ Datenverteilerschrank
- LEGENDE**
Rauch-Wärme-Abzug
- ↳ Auslösetaster RWA
 - ↳ optischer Rauchmelder
 - ↳ RWA-Zentrale
 - ↳ RWA-Schlüsselschalter
 - ↳ RWA-Antrieb

- LEGENDE**
Einbruchmeldeanlage
- ↳ Riegelkontakt
 - ↳ Magnetkontakt
 - ↳ Bewegungsmelder
 - ↳ Ident-Key
 - ↳ Einbruchmeldezentrale
 - ↳ Meldegruppenmodul
 - ↳ Verteiler

- LEGENDE**
Kommunikation
- ↳ Lautsprecher
 - ↳ Elektroakustische Anlage (Zentrale)
 - ↳ Sprechstelle

- LEGENDE**
Hausalarmanlage
- ↳ Druckknopfmelder
 - ↳ optischer Rauchmelder
 - ↳ Hausalarmzentrale

- LEGENDE**
Türfeststellanlage
- ↳ optischer Rauchmelder
 - ↳ Feststellanlage
 - ↳ Unterbrechungstaster
 - ↳ Haltemagnet

B+M Sicherheitstechnik Halle GmbH
Kapfenstraße 10 06842 Dessau-Roßlau
Tel. 0340201655-00 Fax. 0340201655-99
E-mail: info@bim-dessau.de

| 1. Anplanung Schwachstrom | | 02.04.2017 | 10 | 10 | 10 | 10 | 10 | 10 | 10 | | | | | | | | | | | | | | | | | | | | | | | | | | | | | | | | | | | | | | | | |
|---|---------------------------|--------------------|--------------------|-------|--|-------|-------|-------|-------|------------|---------|------------|--------------------|-------|---------------------------|-------|-------|-------------------------|-------|--------------------|------------|---|--|--|--|--|--|--|--|---|------------|-----------|--|--|--|--|--|--|--|-----------------|------------|------------|--|--|--|--|--|--|--|
| Index | Index | Index | Index | Index | Index | Index | Index | Index | Index | | | | | | | | | | | | | | | | | | | | | | | | | | | | | | | | | | | | | | | | |
| Ganztagsschule Wittenberg | | | | | | | | | | | | | | | | | | | | | | | | | | | | | | | | | | | | | | | | | | | | | | | | | |
| König Architektur-u. Ingenieurbüro Steinhalderstraße 3 39178 Berlinchen | | | | | Juhnke Esser Neldner Arneburger Straße 24 39076 Stendal Tel. 03931/ 681340 E-Mail: jn@jeh.de | | | | | | | | | | | | | | | | | | | | | | | | | | | | | | | | | | | | | | | | | | | | |
| <table border="1"> <thead> <tr> <th>MLP-Person</th> <th>Datum</th> <th>Namen</th> <th>Stufe</th> <th>Stufe</th> <th>Stufe</th> <th>Stufe</th> <th>Stufe</th> <th>Stufe</th> <th>Stufe</th> </tr> </thead> <tbody> <tr> <td>Bauherr</td> <td>03.07.2017</td> <td>K. König</td> <td></td> <td></td> <td></td> <td></td> <td></td> <td></td> <td></td> </tr> <tr> <td>Architekt</td> <td>03.07.2017</td> <td>D. Schulz</td> <td></td> <td></td> <td></td> <td></td> <td></td> <td></td> <td></td> </tr> <tr> <td>Proj. Ingenieur</td> <td>03.07.2017</td> <td>J. Neldner</td> <td></td> <td></td> <td></td> <td></td> <td></td> <td></td> <td></td> </tr> </tbody> </table> | | | | | | | | | | MLP-Person | Datum | Namen | Stufe | Stufe | Stufe | Stufe | Stufe | Stufe | Stufe | Bauherr | 03.07.2017 | K. König | | | | | | | | Architekt | 03.07.2017 | D. Schulz | | | | | | | | Proj. Ingenieur | 03.07.2017 | J. Neldner | | | | | | | |
| MLP-Person | Datum | Namen | Stufe | Stufe | Stufe | Stufe | Stufe | Stufe | Stufe | | | | | | | | | | | | | | | | | | | | | | | | | | | | | | | | | | | | | | | | |
| Bauherr | 03.07.2017 | K. König | | | | | | | | | | | | | | | | | | | | | | | | | | | | | | | | | | | | | | | | | | | | | | | |
| Architekt | 03.07.2017 | D. Schulz | | | | | | | | | | | | | | | | | | | | | | | | | | | | | | | | | | | | | | | | | | | | | | | |
| Proj. Ingenieur | 03.07.2017 | J. Neldner | | | | | | | | | | | | | | | | | | | | | | | | | | | | | | | | | | | | | | | | | | | | | | | |
| <p>GEPRÜFT UND ZUR AUSFÜHRUNG GEEIGNET NACH DEM VERGABEFREIEN VERFAHREN DIE DATUM:</p> <p>FSR DE ANLAGENTECHNIK FSR DE ELEKTROTECHNIK FSR DE BAUTECHNIK</p> | | | | | | | | | | | | | | | | | | | | | | | | | | | | | | | | | | | | | | | | | | | | | | | | | |
| | | | | | | | | | | | | | | | | | | | | | | | | | | | | | | | | | | | | | | | | | | | | | | | | | |
| Revise: Bauführung, Projektmanagement EIT Elektro-innovations-team GbR | | | | | Sachverh.: Landkreis Wittenberg Breitscheidstraße 3 06886 Lutherstadt Wittenberg | | | | | | | | | | | | | | | | | | | | | | | | | | | | | | | | | | | | | | | | | | | | |
| <table border="1"> <thead> <tr> <th>MASSSTAB</th> <th>PROJEKT</th> <th>LAUFNUMMER</th> <th>AUSFÜHRUNGSPLANUNG</th> </tr> </thead> <tbody> <tr> <td>1:100</td> <td>Ganztagsschule Wittenberg</td> <td></td> <td></td> </tr> <tr> <td colspan="2">Bauherr: Sekundarschule</td> <td colspan="2">Ausführungsplanung</td> </tr> <tr> <td colspan="4"> Für diese Zeichnung beauftragt wir alle Rechte vor. Mit Ausnahme der Rechte der EIT-Zeichnungs-Nr.: 015/101/15/0101/10/1 </td> </tr> <tr> <td colspan="4"> EIT-Zeichnungs-Nr.: 015/101/15/0101/10/1 </td> </tr> <tr> <td colspan="4"> Entwurf: EIT Erteilt durch: [Signaturen] Blatt: 1 von 5 </td> </tr> </tbody> </table> | | | | | | | | | | MASSSTAB | PROJEKT | LAUFNUMMER | AUSFÜHRUNGSPLANUNG | 1:100 | Ganztagsschule Wittenberg | | | Bauherr: Sekundarschule | | Ausführungsplanung | | Für diese Zeichnung beauftragt wir alle Rechte vor. Mit Ausnahme der Rechte der EIT-Zeichnungs-Nr.: 015/101/15/0101/10/1 | | | | EIT-Zeichnungs-Nr.: 015/101/15/0101/10/1 | | | | Entwurf: EIT Erteilt durch: [Signaturen] Blatt: 1 von 5 | | | | | | | | | | | | | | | | | | | |
| MASSSTAB | PROJEKT | LAUFNUMMER | AUSFÜHRUNGSPLANUNG | | | | | | | | | | | | | | | | | | | | | | | | | | | | | | | | | | | | | | | | | | | | | | |
| 1:100 | Ganztagsschule Wittenberg | | | | | | | | | | | | | | | | | | | | | | | | | | | | | | | | | | | | | | | | | | | | | | | | |
| Bauherr: Sekundarschule | | Ausführungsplanung | | | | | | | | | | | | | | | | | | | | | | | | | | | | | | | | | | | | | | | | | | | | | | | |
| Für diese Zeichnung beauftragt wir alle Rechte vor. Mit Ausnahme der Rechte der EIT-Zeichnungs-Nr.: 015/101/15/0101/10/1 | | | | | | | | | | | | | | | | | | | | | | | | | | | | | | | | | | | | | | | | | | | | | | | | | |
| EIT-Zeichnungs-Nr.: 015/101/15/0101/10/1 | | | | | | | | | | | | | | | | | | | | | | | | | | | | | | | | | | | | | | | | | | | | | | | | | |
| Entwurf: EIT Erteilt durch: [Signaturen] Blatt: 1 von 5 | | | | | | | | | | | | | | | | | | | | | | | | | | | | | | | | | | | | | | | | | | | | | | | | | |

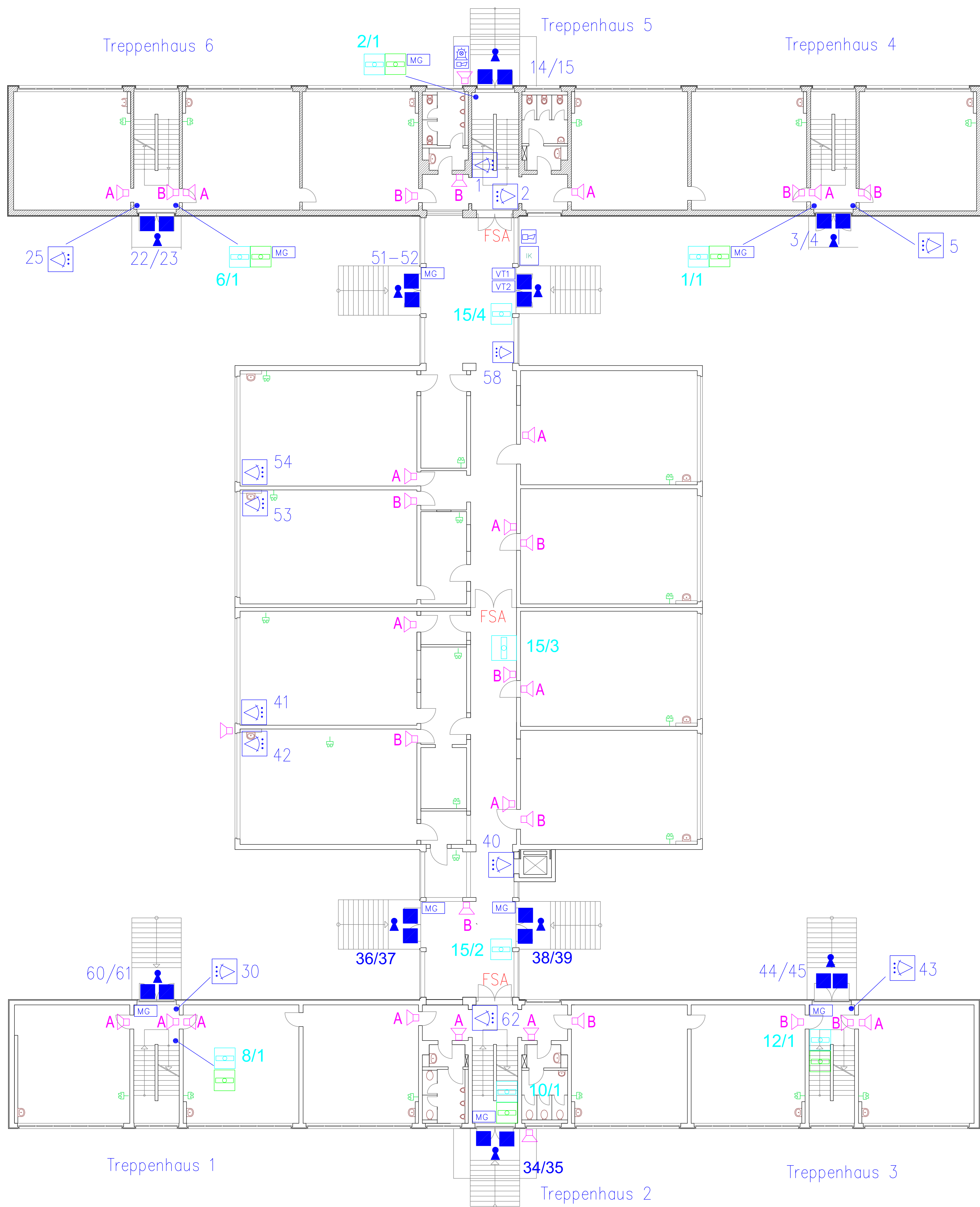

- LEGENDE**
Netzwerktechnik
- ⬇ Anschlussdose 2-fach cat6
 - ⬇ Datenverteilerschrank

- LEGENDE**
Rauch-Wärme-Abzug
- ☐ Auslösetaster RWA
 - ☐ optischer Rauchmelder
 - ☐ RWA-Zentrale
 - ☐ RWA-Schlüsselschalter
 - ☐ RWA-Antrieb

- LEGENDE**
Einbruchmeldeanlage
- ☐ Akustischer Signalgeber
 - ☐ kombinierter optischer und akustischer Alarmgeber
 - Riegelkontakt
 - Magnetkontakt
 - ☐ Bewegungsmelder
 - ☐ Ident-Key
 - ☐ Einbruchmeldezentrale
 - ☐ Meldegruppenmodul
 - ☐ Verteiler

- LEGENDE**
Kommunikation
- ☐ Lautsprecher
 - ☐ Elektroakustische Anlage (Zentrale)
 - ☐ Sprechstelle

- LEGENDE**
Hausalarmanlage
- ☐ Druckknopfmelder
 - ☐ optischer Rauchmelder
 - ☐ Hausalarmzentrale

- LEGENDE**
Türfeststellanlage
- ☐ optischer Rauchmelder
 - ☐ Feststellanlage
 - ☐ Unterbrechungstaster
 - ☐ Haltemagnet

B+M Sicherheitstechnik Halle GmbH
Kapfenstraße 10 06842 Dessau-Roßlau
Tel. 0340/201655-00 Fax 0340/201655-99
E-mail: info@b-m-halle.de

| | | | | | | | |
|--|------------|---------------------------|----------|--|-------|------------------------------|-------------|
| 1 Anpassung Schweißstrahl | | 02/2016 | 10 | | | | |
| Index | Index | Interim | Übergang | Datum | Druck | Gepr. Zustand | Freigegeben |
| Ganztagsschule Wittenberg | | | | | | | |
| König Architekturbüro Steinfeldstraße 3 39178 Bismleben | | | | Juhnke Esser Neldner Arneburger Straße 24 39076 Stendal Tel.: 03931/ 681340 | | | |
| M.S. Plan | | Datum | Nahme | Mitarbeiter | | Mitarbeiter | |
| Bauh. | 03.07.2017 | K. Pöschel | | J. Pöschel | | J. Pöschel | |
| Gepr. | 03.07.2017 | D. Schulz | | D. Schulz | | D. Schulz | |
| Freigegeben | 03.07.2017 | J. Neldner | | J. Neldner | | J. Neldner | |
| GEPRÜFT UND ZUR AUSFÜHRUNG ODER WEITERER ARBEITUNG FREIGEGEBEN | | | | FÜR DIE ANLAGENTECHNIK | | | |
| GEPRÜFT UND ZUR AUSFÜHRUNG ODER WEITERER ARBEITUNG FREIGEGEBEN | | | | FÜR DIE ELEKTROTECHNIK | | | |
| GEPRÜFT UND ZUR AUSFÜHRUNG ODER WEITERER ARBEITUNG FREIGEGEBEN | | | | FÜR DIE BAUTECHNIK | | | |
| GEPRÜFT UND ZUR AUSFÜHRUNG ODER WEITERER ARBEITUNG FREIGEGEBEN | | | | FÜR DIE BAUTECHNIK | | | |
| Reviz. | | Boauftrag | | Projektmanagement | | Bauchr. | |
| EIT | | Landkreis Wittenberg | | Breitscheidstraße 3 | | 06886 Lutherstadt Wittenberg | |
| MASSSTAB | Projekt | Ganztagsschule Wittenberg | | Name Nr. | | | |
| 1:100 | Brennwert | Sekundarschule | | Ausführungsplanung | | | |
| FORMAT: | | Grundriss Erdgeschoss | | EIT-Zeichnungs-Nr.: | | | |
| 800x800 | | Installationsplan | | 051-10110151701021011 | | | |
| Erstellt durch | | Ergänzt durch | | Blatt | | von | |
| Ergänzt durch | | Ergänzt durch | | 2 | | 5 | |

Z:\Daten\abgabe\Projekt\GTS_Wittenberg\Reviz\Gts_wb_Geschoss_0.dwg



- LEGENDE**
Videolanlage
 Videolanlage mit Recorder und Monitor
 Netzteil
 Kamera
 Sender / Empfänger
- LEGENDE**
Rauch-Wärme-Abzug
 Auslösetaster RWA
 optischer Rauchmelder
 RWA-Zentrale
 RWA-Schlüsselschalter
 RWA-Antrieb
- LEGENDE**
Einbruchmeldeanlage
 Riegelkontakt
 Magnetkontakt
 Bewegungsmelder
 Ident-Key
 Einbruchmeldezentrale
 Meldegruppenmodul
 Verteiler
- LEGENDE**
Kommunikation
 Lautsprecher
 Elektroakustische Anlage (Zentrale)
 Sprechstelle
- LEGENDE**
Hausalarmanlage
 Druckknopfmelder
 optischer Rauchmelder
 Hausalarmzentrale
- LEGENDE**
Türfeststellanlage
 optischer Rauchmelder
 Feststellanlage
 Unterbrechungstaster
 Haltemagnet

B+M Sicherheitstechnik Halle GmbH
 Kapfenstraße 10 06842 Dessau-Roßlau
 Tel. 0340/201855-00 Fax 0340/201855-99
 e-mail: info@bim-halle.de

| | | | | | | | | |
|--|------------|---------------------------|---|--|-------|--|-------|-------|
| 1. Anpassung Schweißstrahl | | 02.04.08 | me | | | | | |
| Index | Interim | Datum | Rev. | Bezeichnet | Gepr. | Gepr. | Gepr. | Gepr. |
| | Übergang | | | | | | | |
| Ganttagsschule Wittenberg | | | | | | | | |
| König Architekt-u. Ingenieurbüro Steinfeldstraße 3 39178 Bismleben | | | | Juhnke Esser Neldner Arneburger Straße 24 39076 Stendal Tel. 03931/ 681340 E-Mail: jn@jnn.de | | | | |
| MSP-Plan | Datum | Nahme | Inhaltsverzeichnis: | | | | | |
| Bauh. | 15.07.2007 | K. Pöschel | | | | | | |
| Stat. | 01.01.2007 | D. Schulz | | | | | | |
| Proj. | 01.01.2007 | J. Neldner | | | | | | |
| GEPRÜFT UND ZUR AUSFÜHRUNG GEEIGNET WICHTIG KEIN ABSTIMMUNGSPROZESS 08/11/2007 DATUM | | | FSR DE ANLAGENTECHNIK FSR DE ELEKTROTECHNIK FSR DE BAUTECHNIK | | | | | |
| | | | | | | | | |
| Reviz. Bauleitung Projektmanagement | | | EIT Elektro-innovations-team GbR | | | Bauherr: Landkreis Wittenberg Breitscheidstraße 3 06886 Lutherstadt Wittenberg | | |
| MASSSTAB | Projekt | Ganttagsschule Wittenberg | Lageplan | | | | | |
| 1:100 | Berechnung | Sekundarschule | Ausführungsplanung | | | | | |
| Für diese Zeichnung behalten wir uns alle Rechte vor. Mit unserer Erlaubnis für die Weitergabe ist ausdrücklich nicht gestattet. | | | | | | | | |
| EIT-Zeichnungs-Nr.: 051-10110151010101010101 | | | | | | | | |
| EIT-Instalationsplan | | | | | | | | |
| FORMAT | 800x800 | | | | | | | |
| Erstellt durch: [Name] Blatt 3 von 5 | | | | | | | | |

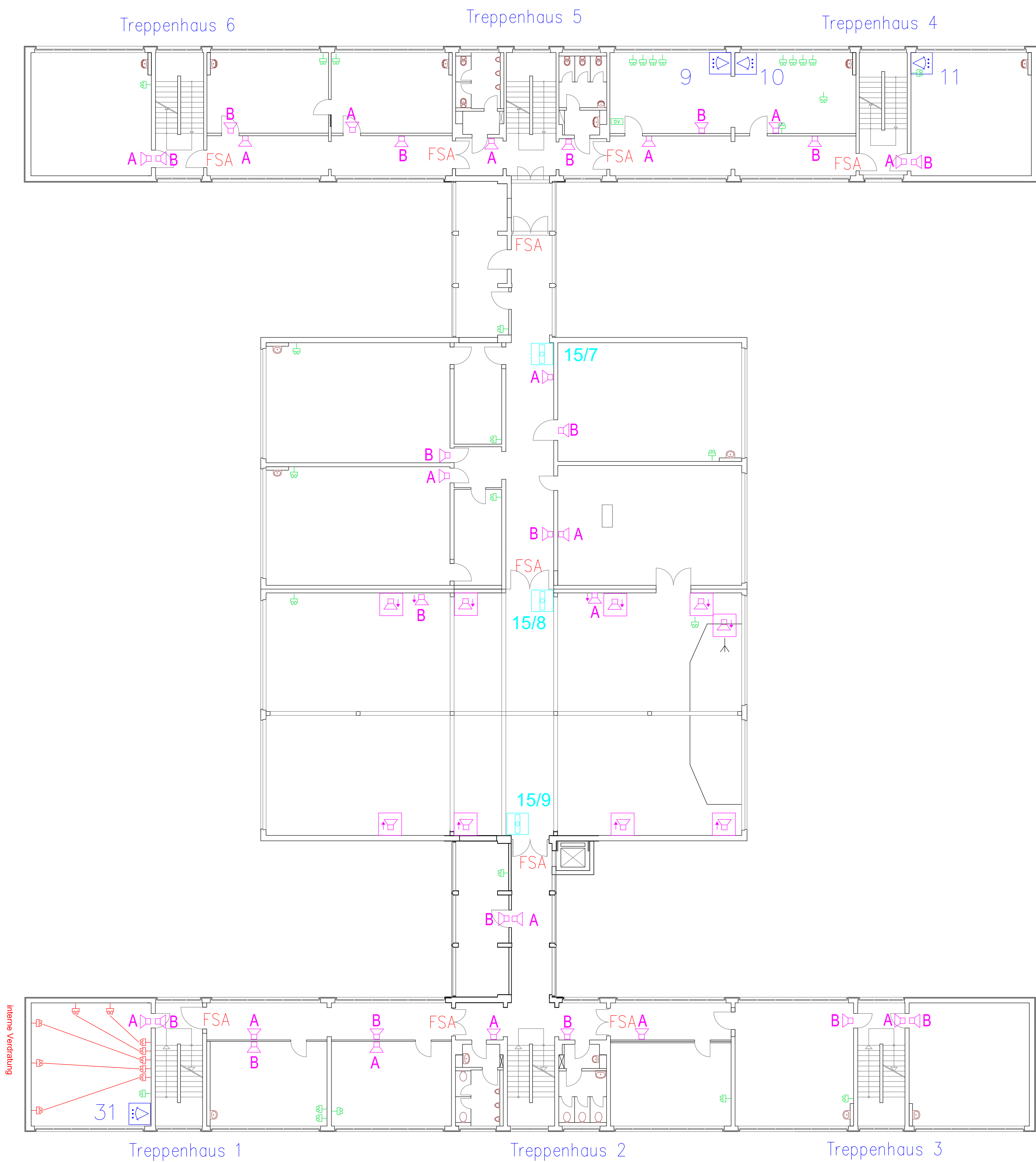

LEGENDE

- Netzwerktechnik**
- ↙ Anschlussdose 2 fach cat6
 - ☒ Datenverteilerschrank

LEGENDE

- Rauch-Wärme-Abzug**
- ☒ Auslösetaster RWA
 - ☒ optischer Rauchmelder
 - ☒ RWA-Zentrale
 - ☒ RWA-Schlüsselschalter
 - ☒ RWA-Antrieb

LEGENDE

- Einbruchmeldeanlage**
- Riegelkontakt
 - Magnetkontakt
 - ☒ Bewegungsmelder
 - ☒ Ident-Key
 - ☒ Einbruchmeldezentrale
 - ☒ Meldegruppenmodul
 - ☒ Verteiler

LEGENDE

- Kommunikation**
- ☒ Lautsprecher
 - ☒ Elektroakustische Anlage (Zentrale)
 - ☒ Sprechstelle

LEGENDE

- Hausalarmanlage**
- ☒ Druckknopfmelder
 - ☒ optischer Rauchmelder
 - ☒ Hausalarmzentrale

LEGENDE

- Türfeststellanlage**
- ☒ optischer Rauchmelder
 - ☒ Feststellanlage
 - ☒ Unterbrechungstaster
 - ☒ Haltemagnet

B+M Sicherheitstechnik Halle GmbH
 Kapfenstraße 10 06842 Dessau-Roßlau
 Tel. 0340201655-00 Fax 0340201655-99
 e-mail: info@bm- Dessau.de

| | | | |
|--|---|--|------------------|
| 1 Anpassung Schweißstrom | | 02/04/08 | no |
| Index | Interim | Datum | Druck |
| Index | Übergang | Übersicht | Freigegeben |
| Ganztagsschule Wittenberg | | | |
| König | | Juhnke Esser Neldner | |
| Architekt-u. Ingenieurbüro | | Arneburger Straße 24 | |
| Steinhalderstraße 3 | | 39076 Stendal | |
| 39179 Berlinchen | | Tel.: 03931 / 681340 | |
| architekt | | i-planer | |
| MSP-Plan | Datum | Nähe | ist/auszu-bauen: |
| Bauh | 21.04.2009 | K. Fischer | |
| Stichtag | 21.04.2009 | D. Schulz | |
| Freigegeben | 21.04.2009 | J. Noldner | |
| GEPRÜFT UND ZUR AUSFÜHRUNG GEEIGNET | | FSR-DE ANLAGENTECHNIK | |
| WICHTIG: KEIN ABSTIMMUNGSPROZESS | | FSR-DE ELEKTROTECHNIK | |
| 08/11/2009 | | FSR-DE BAUTECHNIK | |
| | | | |
| Planung, Bauleitung, Projektmanagement | | Landkreis Wittenberg | |
| EIT Elektro-innovations-team GbR | | Breitscheidstraße 3 | |
| | | 06886 Lutherstadt Wittenberg | |
| MASSSTAB | Projekt | Name Nr. | |
| 1:100 | Ganztagsschule Wittenberg | Ausführungsplanung | |
| Bemerkung: | Sekundarschule | Für diese Zeichnung beibehalten wir alle Rechte vor. Mit unserer Erlaubnis für die Weitergabe. | |
| Grundriss 2. Obergeschoss | | | |
| Installationsplan | | | |
| FORMAT: | EIT-Zeichnungs-Nr.: 01510115101014/01/1 | | |
| 800x800 | Erstellt durch: | Blatt: | von: |
| | 01/09/2009 | 4 | 5 |

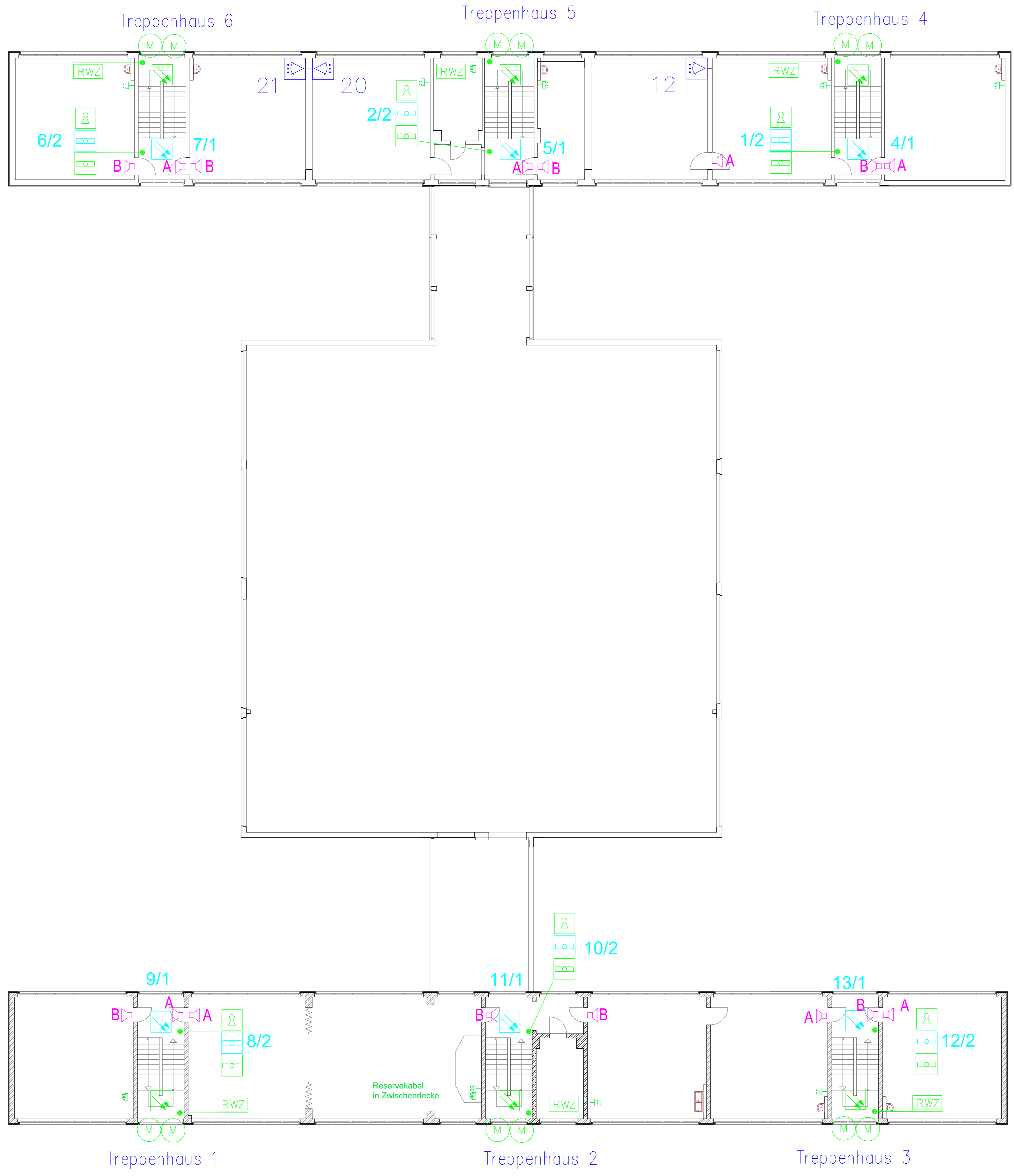

- LEGENDE**
Netzwerktechnik
- ⊕ Anschlussdose 2 fach cat6
 - ⊞ Datenverteilerschrank
- LEGENDE**
Rauch-Wärme-Abzug
- ⊞ Auslösetaster RWA
 - ⊞ optischer Rauchmelder
 - ⊞ RWA-Zentrale
 - ⊞ RWA-Schlüsselschalter
 - ⊞ RWA-Antrieb

- LEGENDE**
Einbruchmeldeanlage
- ⊞ Riegelkontakt
 - ⊞ Magnetkontakt
 - ⊞ Bewegungsmelder
 - ⊞ Ident-Key
 - ⊞ Einbruchmeldezentrale
 - ⊞ Meldegruppenmodul
 - ⊞ Verteiler

- LEGENDE**
Kommunikation
- ⊞ Lautsprecher
 - ⊞ Elektroakustische Anlage (Zentrale)
 - ⊞ Sprechstelle

- LEGENDE**
Hausalarmanlage
- ⊞ Druckknopfmelder
 - ⊞ optischer Rauchmelder
 - ⊞ Hausalarmzentrale

- LEGENDE**
Türfeststellanlage
- ⊞ optischer Rauchmelder
 - ⊞ Feststellanlage
 - ⊞ Unterbrechungstaster
 - ⊞ Haltemagnet

B+M Sicherheitstechnik Halle GmbH
Kapfenstraße 10 06842 Dessau-Roßlau
Tel. 0340/201655-00 Fax 0340/201655-99
e-mail: info@b-m-halle.de

| 1 | Abmessung Schweißnähte | 02.04.08 | me | | | | | | |
|--|------------------------|------------|---------|------------|---|-------------|-------------------|----------------|-----------------|
| Index | Bezeichnung | Datum | Ursache | Gezeichnet | Geprüft | Freigegeben | Freigegeben durch | Freigegeben am | Freigegeben für |
| Ganztagsschule Wittenberg | | | | | | | | | |
| König Architekt-u. Ingenieurbüro Steinhalderstraße 3 39178 Bismleben | | | | | Juhnke Esser Neldner Arneburger Straße 24 39076 Stendal Tel.: 03931/ 681340 E-Mail: info@jeh.de | | | | |
| MS-Plan | Datum | Nr. | | | | | | | |
| Bauh. | 21.04.2009 | K. Pöcher | | | | | | | |
| Stat. | 21.04.2009 | D. Scholz | | | | | | | |
| Proj. | 21.04.2009 | J. Noldner | | | | | | | |
| GEPRÜFT UND ZUR AUSFÜHRUNG ODER WEITERVERARBEITUNG FREIGEZEIGT DATUM: | | | | | | | | | |
| FÜR DIE ANLAGENTECHNIK FÜR DIE ELEKTROTECHNIK FÜR DIE BAUTECHNIK | | | | | | | | | |

Reviz. Bauleitung Projektmanagement

EIT Elektro-innovations-eam GbR

Landkreis Wittenberg
Breitscheidstraße 3
06886 Lutherstadt Wittenberg

| | | | | |
|-------------|---------------------------|---------------------------|---|--|
| MASSSTAB: | Projekt: | Ganztagsschule Wittenberg | Kategorie: | Ausführungsplanung |
| 1:100 | Benennung: | Sekundarschule | Leitungsplan | Für diese Zeichnung bestehen wir alle Rechte vor. Nachdruck ist ohne schriftliche Genehmigung der EIT-Technik GmbH ist ausdrücklich untersagt. |
| FORMAT: | Grundriss 3. Obergeschoss | | EIT-Zeichnungs-Nr.: 051-101151/01015/1011 | |
| 800x800 | Installationsplan | | Erfasst durch: [Signaturen] | |
| Blatt von 5 | | Blatt von 5 | | |